Berner Kochsysteme GmbH & Co KG

Sudetenstraße 5
D-87471 Durach

Kontakt: Vertrieb
Telefon: +49 831 6972470

E-Mail:
vertrieb@induktion.de

Datenblatt Produkt

## Übersicht

# BS2ZEGPC

**Produktnummer:** EBSHK-BS2ZEGPC(B)

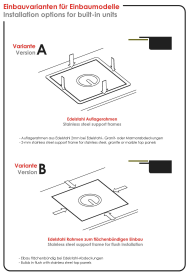


## Optionen

### Einbauvariante Einbaugeräte

Auflagerahmen | flächenbündig

Erstellt am 23.10.2026.
Dieses Dokument stellt kein Angebot dar. Es gelten die aktuellen Preise unserer PL 2023 + 5% Teuerungszuschlag.
* Alle Preise inkl. gesetzl. Mehrwertsteuer zzgl. Versandkosten und ggf. Nachnahmegebühren, wenn nicht anders angegeben.

Berner Kochsysteme GmbH & Co KG

Sudetenstraße 5
D-87471 Durach

Kontakt: Vertrieb
Telefon: +49 831 6972470

E-Mail:
vertrieb@induktion.de



# Beschreibung

**Leistungsstarkes Elektro-Einbaugerät mit zwei Kochstellen und elektronischer Speedstar-Regelung mit Zweikreis Automatik**
Zum Einbau mit Auflagerahmen oder mit flächenbündig eingesetztem Ceranfeld.
Die einfache Bedienung erfolgt über elektronische Steuerung mit Potentiometer und Zweikreis Automatik. Schnelle und gleichmäßige Leistungsabgabe sind die enormen Vorteile dieser Speedstar Modelle. Die Zweikreis Automatik erkennt die verwendete Topfgröße und schaltet den Außenkreis bei großen Töpfen zu. Restwärmeanzeige unter dem Glas und Hauptschalter mit Betriebsanzeigelampe in Blende.

**Maximale Betriebssicherheit Dank:**
Alle Berner Strahlheizkörper-Einbaugeräte sind mit einem Überhitzungsschutz ausgestattet. Dieser verhindert, dass das Ceranglas oder aufgestelltes Geschirr durch zu große Hitze beschädigt werden.

**Lieferumfang:**
Zuleitung (2 m), Regler, Knebel, 1 Ceranschaber

**Montage:**
Einbau nur in Edelstahl und Granitabdeckungen.
Brennbare Materialien wie Holz- und Presswerkstoffe sind im direkten Umfeld zu vermeiden.

**Technische Daten:**
**Variante A:** Ausführung mit Auflagerahmen: Außenmaße 400x650 mm (BxT))
**Variante B:** Ausführung für flächenbündigen Einbau: Ceranglas 350x605x6 mm (BxTxStärke)
Anzahl Strahlheizkörper: 2 x quadr. 240 mm
Spannung in Volt: 400 V
Leistung in kW: 2 x 3,5 = 7,0 kW

Download technische Einbaudaten (Index A)

**Optionen und nützliches Zubehör:**
Energieoptimierung
AKS
AKG
AKE
Edelstahl-Schalterblende
Ceranschaber
Ceranschaber groß
Ceranglas-Pflegemittel